

# TAILÂNDIA | Essências da Tailândia

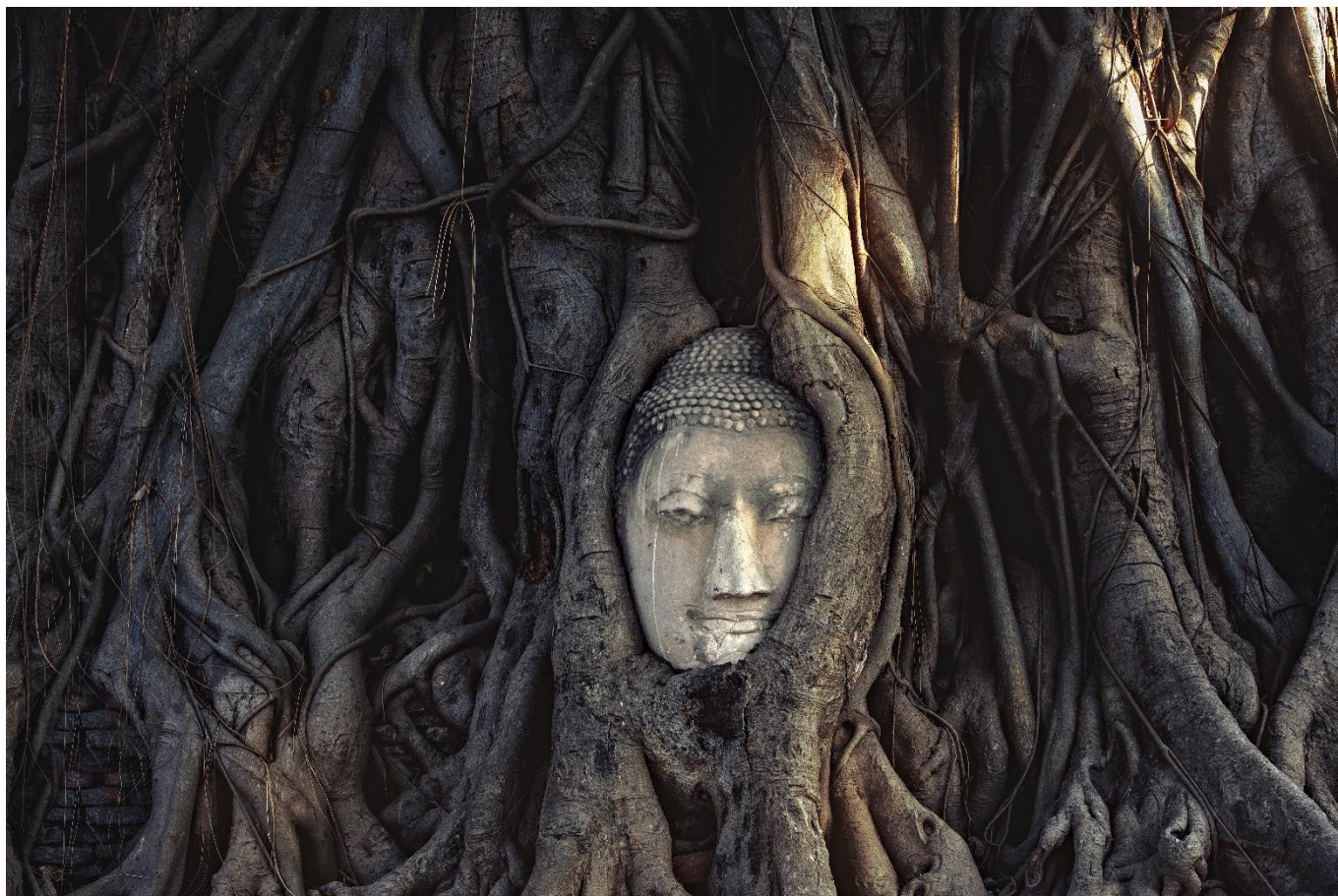

Visitando: Bangkok, Ayutthaya, Sukhothai, Chiang Rai, Chiang Mai & Phuket



*A Tailândia contém uma grande riqueza arquitetônica, cultural, gastronômica e de tradições com um espírito exclusivamente tailandês. Por outro lado, com o seu charme, hospitalidade e um temperamento alegre, os tailandeses têm uma tendência natural de fazer qualquer visitante se sentir em casa. Um cenário rico e variado estende-se desde a região nortenha com as suas montanhas nebulosas e selvas, aos arrozais esmeralda nas planícies centrais, até às costas oeste e sul com as suas praias ladeadas de palmeiras e ilhas tropicais.*



## ROTEIRO:

15 DIAS / 11 NOITES

### Saídas: Terças-feiras de Bangkok

#### 01º dia | Domingo - Apresentação

Apresentação no aeroporto internacional para trâmites de check-in no balcão de acordo com a companhia aérea selecionada.

#### 02º dia | 2ª feira - Embarque

Embarque em voo com destino a próxima conexão. Após chegada, tempo livre até o embarque para Bangkok.

#### 03º dia | 3ª feira - Bangkok

Chegada ao aeroporto. Após os trâmites de imigração, retirada de bagagem e controle alfandegário, recepção pela equipe local e traslado ao hotel. Chegada ao hotel e check-in. Acomodação.

**Regime:** (sem refeições).

#### 04º dia | 4ª feira - Bangkok

Após o café da manhã, visitaremos três dos templos budistas mais populares da cidade. Iniciaremos pelo **Wat Traimit**, localizado no extremo de Chinatown, na **Yaowarat Road**, próximo à estação de trem **Hualampong**. O Wat Traimit abriga o **Buda de Ouro Maciço**, considerado o maior do mundo, com quase cinco metros de altura e peso aproximado de cinco toneladas e meia. Na sequência, seguiremos para o **Wat Pho**, o maior templo de Bangkok, conhecido pelo imponente **Buda Reclinado** e pelos **Chedis dos Reis**. O templo está localizado atrás do Templo do Buda e é um dos maiores da cidade, sendo famoso por seu gigantesco Buda reclinado, que mede 46 metros de comprimento e é totalmente revestido em ouro. Em seguida, visitaremos o **Grande Palácio Real**, sem dúvida o monumento mais famoso da cidade. Construído em 1782, foi durante 150 anos a residência do rei da Tailândia, além de sediar a corte real e a administração do governo. O Grande Palácio de Bangkok continua impressionando por sua arquitetura e riqueza de detalhes. Dentro do complexo, encontraremos o **Wat Phra Kaew**, ou **Templo do Buda Esmeralda** (oficialmente conhecido como **Wat Phra Sri Rattana Satsadaram**), considerado o templo budista mais importante da Tailândia, onde está consagrado o Buda mais venerado do país, esculpido em um único bloco de jade. Acomodação.

**Regime:** (café da manhã).

#### 05º dia | 5ª feira - Bangkok > Kanchanaburi > Ayutthaya

Após o café da manhã e check-out no hotel, partiremos em direção a **Kanchanaburi**, onde visitaremos a famosa **Ponte sobre o Rio Kwai**. Na sequência, conheceremos o **Museu da Guerra JEATH** e realizaremos um passeio no **"Trem da Morte"**, atravessando o Rio Kwai, de onde será possível apreciar a beleza das paisagens ao longo do trajeto. Almoço em restaurante local. Após as visitas, seguiremos para o hotel. Jantar e acomodação.

**Regime:** (café da manhã, almoço e jantar).

#### 06º dia | 6ª feira - Ayutthaya > Lopburi > Sukhothai

Após o café da manhã no hotel, sairemos para visitar **Ayutthaya**, antiga capital do país, onde conheceremos seus impressionantes templos, entre eles o **Wat Chaiwatthanaram** e o **Wat Mahathat**. Almoço em restaurante local. No período da tarde, seguiremos em direção a **Lopburi**, onde visitaremos o **Templo dos Macacos, Prang Sam Yod** (a Pagoda Sagrada). Na sequência, continuaremos viagem até **Sukhothai**. Jantar e acomodação.

**Regime:** (café da manhã, almoço e jantar).





### 07º dia | Sábado - Sukhothai > Chiang Rai

Após o café da manhã no hotel, sairemos para visitar o **Parque Histórico de Sukhothai**, declarado **Patrimônio Cultural da Humanidade pela UNESCO**. No local, realizaremos um passeio de bicicleta pelos jardins, entre as ruínas e lagoas do complexo. Durante a visita, contemplaremos um dos ícones mais importantes da região, o **Grande Buda Branco do Wat Sri Chum**. Almoço em restaurante local. Na sequência, continuaremos viagem em direção a **Chiang Rai**. Durante o trajeto, faremos uma parada no **Lago Payao**. Jantar e acomodação.

**Regime:** (café da manhã, almoço e jantar).

### 08º dia | Domingo - Chiang Rai

Após o café da manhã no hotel, visitaremos **Mae Chan**, antiga referência em trabalhos em prata, que posteriormente se tornou um centro de transações comerciais entre as etnias Yao e Akha, onde será possível observar membros de diferentes grupos étnicos. Em seguida, visitaremos o povoado das famosas **Mulheres Girafa**. Almoço em restaurante local. No período da manhã, realizaremos um passeio pelo **Rio Mekong** em lancha tradicional tailandesa. Este rio serve como fronteira natural entre Myanmar (antiga Birmânia), Laos e Tailândia. Na sequência, visitaremos a **Casa do Ópio**. Jantar e acomodação.

**Regime:** (café da manhã, almoço e jantar).

### 09º dia | 2ª feira - Chiang Rai > Chiang Mai

Após o café da manhã no hotel, sairemos em direção ao píer, onde realizaremos um passeio em **barco tradicional** pelo **Rio Kok**, visitando os povoados das minorias étnicas **Karen** e **Lahu (Muser)** ao longo do percurso. Em seguida, visitaremos o **Wat Rong Khun**, o famoso **Templo Branco**. Na sequência, partiremos por via terrestre de **Chiang Rai** em direção a **Chiang Mai**, com duração aproximada de **3 horas**. Almoço em restaurante local durante o trajeto. Chegada em Chiang Mai e, no período da tarde, visitaremos o templo mais conhecido da cidade, o **Wat Doi Suthep**, localizado no topo de uma colina, a cerca de **15 km a noroeste** da cidade. À noite, participaremos de um **Jantar Kantoke**, com comidas e danças típicas do norte da Tailândia. Acomodação.

**Regime:** (café da manhã, almoço e jantar).

### 10º dia | 3ª feira - Chiang Mai

Após o café da manhã no hotel, pela manhã visitaremos algumas **fábricas de artesanato local**. Também conheceremos uma **fábrica de esculturas em madeira**, onde será possível adquirir **antiguidades birmanesas**. Em seguida, sairemos em direção ao **Vale de Mae Sa**, com visita a uma **fazenda de orquídeas**. Almoço em restaurante local. Após o almoço, seguiremos para um **santuário de elefantes**, onde aprenderemos sobre esses animais e participaremos de diversas atividades, incluindo alimentá-los e tomar banho com eles, proporcionando uma experiência memorável. Retorno ao hotel. Jantar e acomodação.

**Regime:** (café da manhã, almoço e jantar).

### 11º dia | 4ª feira - Chiang Mai > Phuket

Após o café da manhã no hotel, realizaremos o traslado ao Aeroporto de Chiang Mai para conexão com o voo com destino a Phuket. Na chegada ao Aeroporto de Phuket, faremos o traslado ao hotel. Restante do dia livre

**Regime:** (café da manhã).

### 12º dia | 5ª feira - Phuket

Café da manhã no hotel. Dia livre para atividades pessoais.

**Regime:** (café da manhã).

### 13º dia | 6ª feira - Phuket

Café da manhã no hotel. Dia livre para atividades pessoais.

**Regime:** (café da manhã).



#### **14º dia | Sábado - Phuket (fim do tour)**

Após o café da manhã, teremos tempo livre à disposição. Em seguida, realizaremos o traslado ao aeroporto de Phuket para embarque no voo com destino ao próximo destino.

#### **15º dia | Domingo - Desembarque**

Chegada ao próximo destino.

**Fim de nossos serviços.**

---

## **O QUE INCLUI:**

- Traslado do aeroporto ao hotel na chegada, e entre cidades de acordo ao itinerário em serviço regular (compartilhado) com assistência no idioma espanhol - exceto Phuket apenas motorista;
- Passeios e visitas de acordo ao itinerário com ingressos incluídos em serviço regular (compartilhado) e com acompanhamento de guia local no idioma espanhol – exceto Phuket onde não haverá guia;
- 11 (onze) noites de hospedagem com café da manhã diário (check-in 15h00 e check-out 12h00);
- Bilhete aéreo no trecho: Chiang Mai / Phuket com assentos reservados em classe turística, a ser entregue pelo operador local;
- 6 almoços e 6 jantares inclusos conforme itinerário;
- Seguro viagem Intermac com cobertura para covid-19;
- Assistência em português 24h, todos os dias, via telefone emergencial da Ásia Total.

## **O QUE NÃO INCLUI:**

- E-tickets aéreos internacionais;
- Bebidas nas refeições, lavanderia, telefonemas e outros itens não informados no O QUE INCLUI;
- Gorjetas para os carregadores de bagagem, guias e motoristas.



## HOTÉIS PREVISTOS: OU SIMILARES

Cidades	Noites	Hotéis	Cat. do Apartamento
<b>Primeira</b>			
Bangkok	2	Mandarin Hotel By Centre Point ou similar	Deluxe
Ayutthaya	1	Kantary Resort ou similar	Studio
Sukhothai	1	Sukhothai Treasure Resort & Spa ou similar	Standard
Chiang Rai	2	The Heritage Chiang Rai ou similar	Deluxe
Chiang Mai	2	Novotel Nimman ou similar	Superior Balcony
Phuket	3	Novotel Kamala ou similar	Superior

Cidades	Noites	Hotéis	Cat. do Apartamento
<b>Superior</b>			
Bangkok	2	So Bangkok ou similar	So Cozy
Ayutthaya	1	Kantary Resort ou similar	Standard
Sukhothai	1	Sriwilai Sukhothai ou similar	Superior
Chiang Rai	2	Le Meridien ou similar	Deluxe garden
Chiang Mai	2	Shangri-La Chiang Mai ou similar	Deluxe
Phuket	3	Sala Phuket Mai Khao Beach ou similar	Deluxe Balcony

## VALORES – PARTE TERRESTRE:

Dólares Americanos POR PESSOA (mínimo 02 pessoas)

Temporada	Categoria	Preço por adulto Acomodação Duplo	Preço por adulto Acomodação Individual
Abril a Outubro de 2026	Primeira	USD 2.135,00	USD 2.935,00
	Superior	USD 3.140,00	USD 4.635,00

- Saídas: Terças-feiras (verificar datas disponíveis)

### Observações Importantes:

- 1) Tarifas válidas para saídas para um mínimo de 02 passageiros viajando juntos;
- 2) Os hotéis previstos estão sujeitos à alteração sem aviso prévio, sendo confirmado outro em categoria equivalente ou superior;
- 3) Valores sujeitos a alteração sem aviso prévio até a confirmação da reserva.

## FORMAS DE PAGAMENTO:

- Favor consultar-nos as formas de pagamentos vigentes.



## POLITICA DE CANCELAMENTO:

- 1) Cancelamentos recebidos 31 dias ou mais antes da saída, sem multa;
- 2) Cancelamentos recebidos entre 30 e 21 dias antes da saída, multa de 10% do valor total da viagem;
- 3) Cancelamentos recebidos entre 20 e 10 dias antes da saída, multa de 20% do valor total da viagem;
- 4) Cancelamentos recebidos entre 09 e 02 dias antes da saída, multa de 30% do valor total da viagem;
- 5) Cancelamentos recebidos até 01 dia antes da saída, multa de 50% do valor total da viagem;
- 6) Cancelamentos recebidos até o dia da chegada, multa de 100% do valor total da viagem;
- 7) Não apresentação, no-show ou saídas antecipadas, multa de 100% do valor total da reserva.

## INFORMAÇÕES IMPORTANTES:

- 1) A partir do primeiro orçamento enviado, serão permitidos o envio de até 3 novas propostas ou alterações. Uma vez atingido este limite, para prosseguirmos será necessária a sinalização no valor de USD 200 por pessoa e após a sinalização, consideramos até 02 novas cotações ou ajustes antes da efetivação da reserva. Em caso de efetivação da reserva, esse valor será descontado no pagamento total do programa. Caso a reserva não seja solicitada o valor será retido como Taxa de Prestação de Serviço de Consultoria (US\$ 200 por pessoa);
- 2) As reservas devem ser solicitadas por escrito junto com a Ficha de reserva devidamente preenchida e a cópia do passaporte;
- 3) Cancelamento de reserva confirmada, não dará direito a reembolso do valor referente ao pagamento da prestação de serviço de reserva (US\$ 200 (duzentos) por pessoa), depois que tal serviço foi prestado;
- 4) Importante ressaltar que dentro da validade de cada tarifa informada, a data do check-out deve coincidir com a última data de validade do período;
- 5) O máximo de bagagem permitido durante os traslados é de 01 (uma) mala de até 20kg por pessoa.

## DOCUMENTAÇÃO DE VIAGEM:

### VISTOS E VACINAS

- 1) Documentos necessários: Brasileiros precisam de passaporte com validade mínima de 06 (seis) meses e no mínimo de 02 (duas) páginas em branco por país;
- 2) Para menores de 18 (dezoito) anos é obrigatória a autorização do pai e da mãe. Nos casos em que esteja viajando na companhia de apenas um dos pais é necessário autorizado por escrito do outro;
- 3) **Visto/Vacina – Tailândia:** É necessário preencher o formulário de entrada **TDAC** <https://tdac.immigration.go.th/arrival-card/>. É obrigatório apresentar o **Certificado Internacional de Vacinação (CIV)** contra a febre amarela, a vacina deve ser tomada com pelo menos 10 dias de antecedência ao embarque.